



## **Relatório de Instalações e Materiais Disponíveis 2023**



## **Infraestrutura**

### **NOSSOS ESPAÇOS**

---

A Saúde Esporte Sociedade Esportiva conta com dois espaços parceiros na cessão de uso do ginásio de esportes e academia de musculação para prática da modalidade do rugby em cadeira de rodas e um espaço alugado para a realização de suas atividades administrativas.

#### **Complexo Esportivo do Tarumã**

Estrutura cedida pelo Secretária do Esporte do Paraná, utilizada para prática do rugby em cadeira de rodas. Ginásio de Esportes 2 na Rua Pastor Manoel Virgínio de Souza, 1020 - Capão da Imbuia, em Curitiba/PR. Os horários são todas as quartas e sextas-feiras das 18h às 21h, e aos sábados das 08h às 11h30. O espaço conta com uma quadra poliesportiva de 40x20 metros, com sanitários exclusivos tanto femininos quanto masculino e um adaptado. Também dois vestiários, masculino e feminino, semi-adaptados para atender a demanda interna.

No mesmo local encontra-se nosso contêiner de 40 pés (ou 12 metros), com comprimento de 12,20m, largura de 2,43m e altura de 2,59m. Nele, estão guardadas as cadeiras de rugby paralímpico, rugby 5s e rugby league em cadeira de rodas. Também demais itens: rodas reservas, bolas, cones, pneus, mesa para pequenos reparos, compressor de ar, balcão de armazenamento, balança de pesagem, com toda infraestrutura de iluminação e energia.



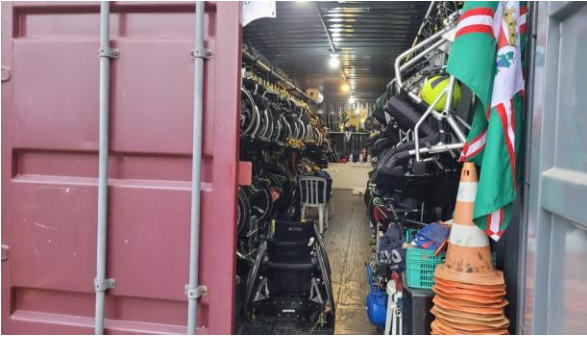



### Academia de Musculação e Fisioterapia - Sociedade Morgenau

A Sociedade Morgenau, clube social e esportivo parceiro, passou a receber nossa equipe de rugby em cadeira de rodas oferecendo academia de musculação e de fisioterapia gratuitamente. Endereço: Av. Senador Souza Naves 945, bairro Cristo Rei, em Curitiba.





### Sede Administrativa

A Sede Administrativa da Saúde Esporte Sociedade Esportiva está localizada na Rua Desembargador Motta, 3231, Bairro Mercês, em Curitiba. Em prédio próprio da AFEDAP - Associação das Federações e Entidades Desportivas do Paraná, nossa instituição mantém, através de locação, três salas distribuídas com espaço de atendimento, coordenação de projetos e financeiro. A AFEDAP oferece as instituições locadas espaços coletivos - sendo: alojamento para 18 pessoas, sala de reunião e espaço de confraternização (com cozinha e churrasqueira).

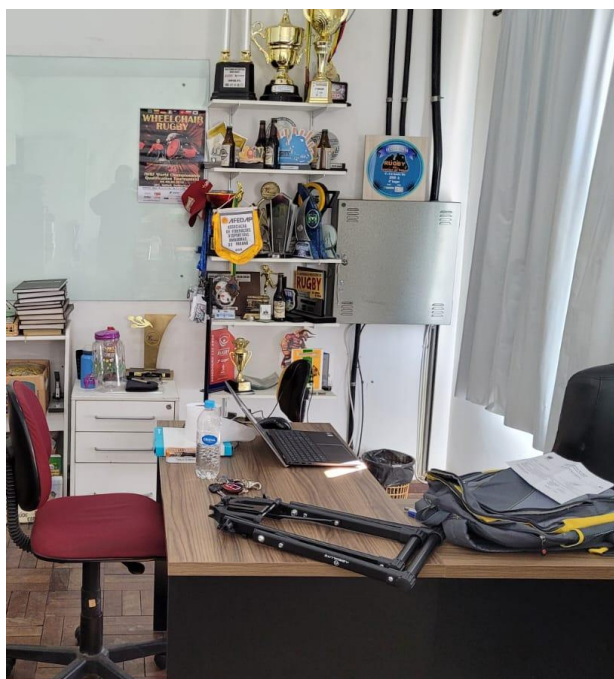

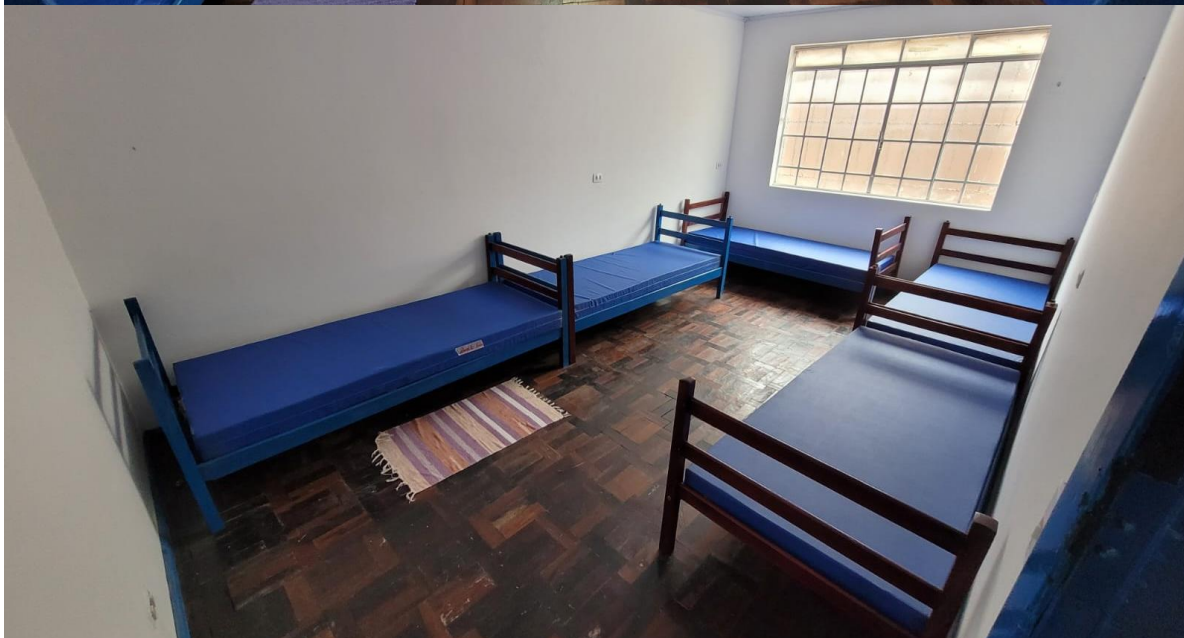
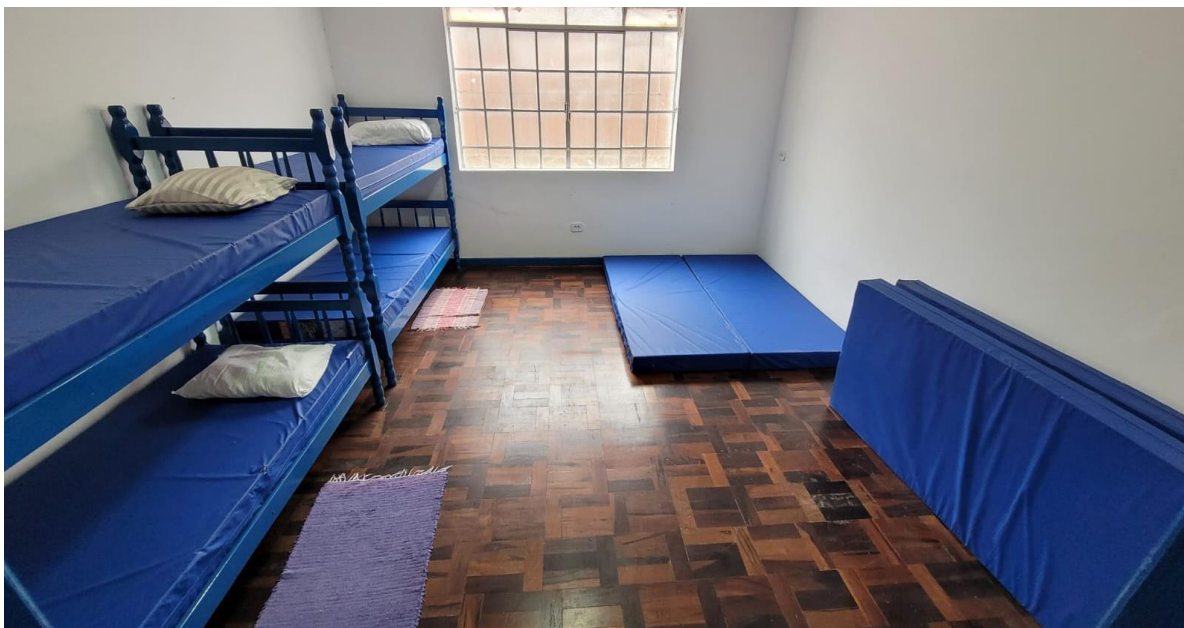

## **Contato**

## **INFORMAÇÕES ADICIONAS**

---

### **CONTATOS**

Carlos Kamarowski Junior - Presidente  
(41) 3077-0144 e (41) 99603-1441

### **DADOS DA INSTITUIÇÃO**

Saúde Esporte Sociedade Esportiva - Rua Desembargador Motta, 3231  
Bairro Mercês - Curitiba/PR